"Open Strings" - Über leere Saiten laufen lernen

Wir schlagen abwechelnd mit Zeigefinger (i) und Mittelfinger (m) an.

A. G.

Etüde 1: Geschwind auf allen Vieren

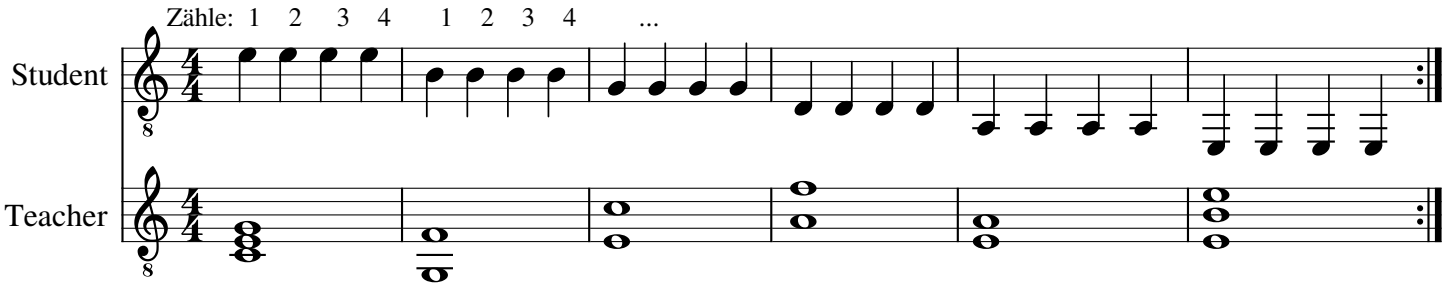

Etüde 2: Wunderbar durch das Jahr

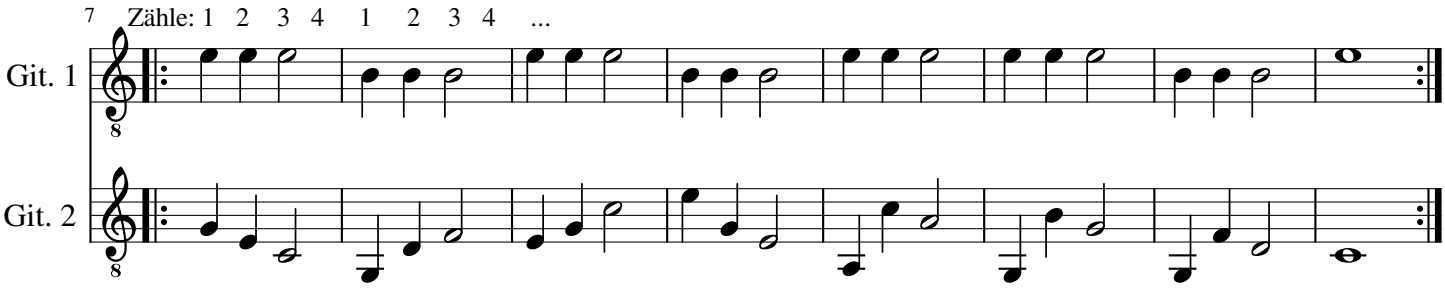

Etüde 3: Es gibt noch Zeit

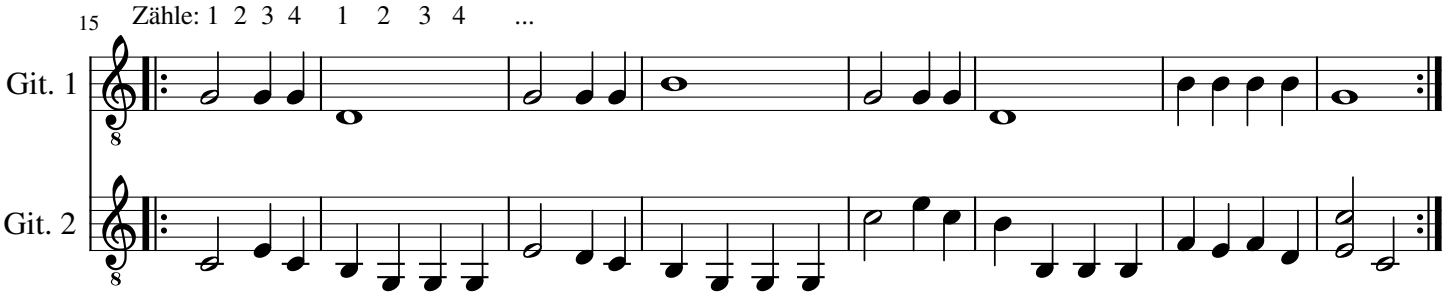

Etüde 4: Spielen, jeden Tag

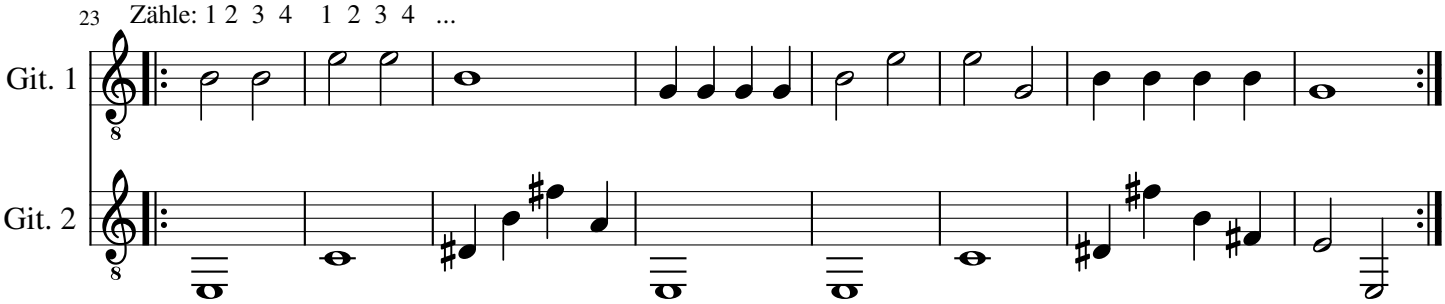

Andreas Geldmacher